

**FICHA TÉCNICA DEL PRODUCTO**

¡Completamos tu vida con soluciones innovadoras en madera que cuidan el medio ambiente!

CÓDIGO:  
F02/MER-PR-01

VERSIÓN:  
2

VIGENTE DESDE:  
17/12/2019

PÁGINA - 1

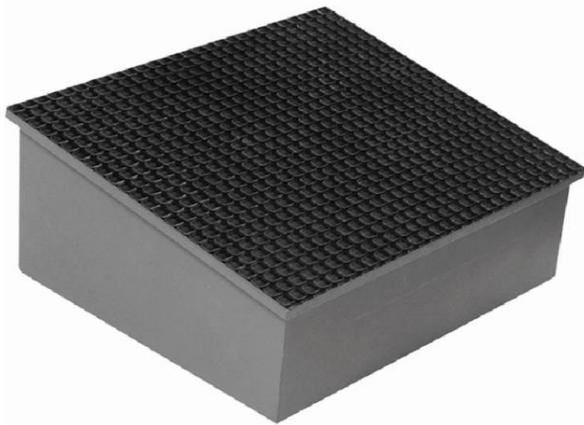
**FICHA TÉCNICA****REFERENCIA****0958****Fecha última actualización:****12-Mar-21****NOMBRE****DESCANSA PIES SENCILLO****DIMENSIONES DEL PRODUCTO**

<b>ANCHO:</b>	<b>35</b>	<b>cm</b>
<b>FONDO:</b>	<b>30</b>	<b>cm</b>
<b>ALTO:</b>	<b>10</b>	<b>cm</b>
<b>PESO:</b>	<b>1.2</b>	<b>kg</b>

**PRESENTACIÓN****INDIVIDUAL****EMPAQUE****PLÁSTICO STRECH****DIMENSIONES DEL PRODUCTO EMPACADO**

<b>ANCHO:</b>	<b>35</b>	<b>CMS</b>	<b>FONDO:</b>	<b>30</b>	<b>CMS</b>	<b>ALTO:</b>	<b>10</b>	<b>CMS</b>	<b>PESO:</b>	<b>1.2</b>	<b>kg</b>
---------------	-----------	------------	---------------	-----------	------------	--------------	-----------	------------	--------------	------------	-----------

**MATERIALES**

- \* Mdf
- \* Tapete antideslizante
- \* Pintura de alta calidad

**BENEFICIOS**

- \* Ideal para personas que trabajan de pie.
- \* Previene la formación de várices
- \* Facilita el retorno venoso
- \* Previene la formación de trombos y flebitis
- \* Mejora la circulación periférica
- \* Favorece la correcta posición de las rodillas y los tobillos

**CARACTERÍSTICAS**

- \* Color gris con tapete negro
- \* Superficie en tapete antideslizante de alta resistencia
- \* Estructura fuerte y duradera
- \* Altura central: 7,5 cm
- \* Inclinación: 10°
- \* Producto con estructura fuerte y duradera.

**OBSERVACIONES**

- \* Este producto no es para pararse
- \* Garantía de 1 año por defectos fabricación

**CONTROL DE CAMBIOS****Fecha****Cambios realizados**